PARAFARMACIA
Dr.ssa BARET
Via Giustetto, 39 - PINEROLO (Fraz. Abbadia Alpina)
Tel. e Fax 0121.201890 - parafarmaciadrbaret@tiscali.it
DAL 23 SETTEMBRE AD ABBADIA ALPINA IN VIA GIUSTETTO, 39
Omeopatia
Fitoterapia
Dermocosmetica
Prodotti per l'igiene
Misurazione pressione
Integratori alimentari
Prodotti per l'automedicazione
Farmaci senza obbligo di ricetta

C'è una propensione minore ad accettare un pò più serenamente, goliardamente un pò i risultati
Giovanni Trapattoni

Volley

Vetrina importante per il Chisola

10°Torneo internazionale Bear Wool Volley di Biella

Ottima prova e risultati ell'ennesima partecipazio- e del Chisola a questo im- ortante torneo internazio- ale che vede l'under 16 blu emminile militare nella ca- egoria under 17 e l'under 18 emminile in quella under 19 on ambedue le formazioni he approdano ai quarti di nali. Le prime non riusci- anno poi a superare un ot- mo Acqui Volley ma una lecorosa gara in finale 7° ed ° posto contro il Gaglianico Biella lascia negli animi lelle ragazze un'esperienza ndimenticabile.

Le Chisoline under 18 rie- cono nell'impresa superan- lo il Canavese Volley, ma ad n passo dalla finalissima levono cedere alla corazza- a ungherese Kra Volley di- nostrando l'onore della ma- lia sul campo nella finale 3° 4° posto contro il solito Lil- put Settimo che non tradi- ce le aspettative conqui- tando il gradino più alto messo in palio. Un'esperienza così può solo far crescere dentro e fuori dal campo.

Andrea Laruffa

Under 18

Under 16

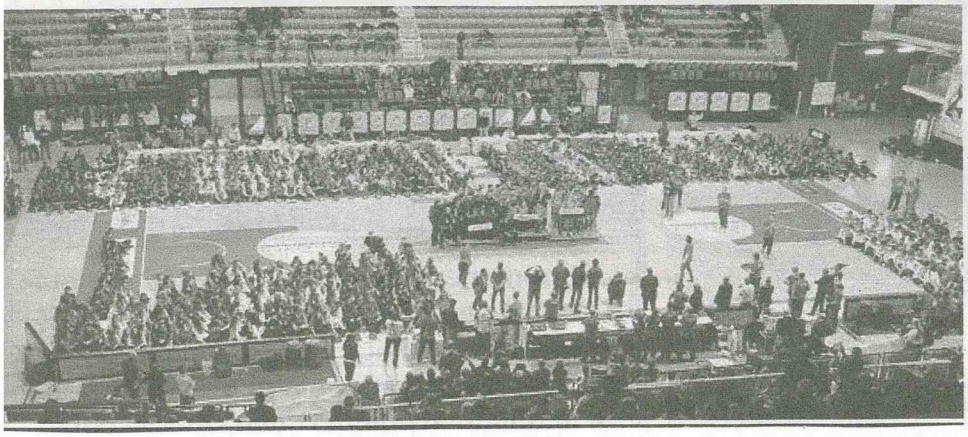

VENERDÌ 17-01-2014
MONVISO